a …/2009. (XI.19.) KT határozat
melléklete

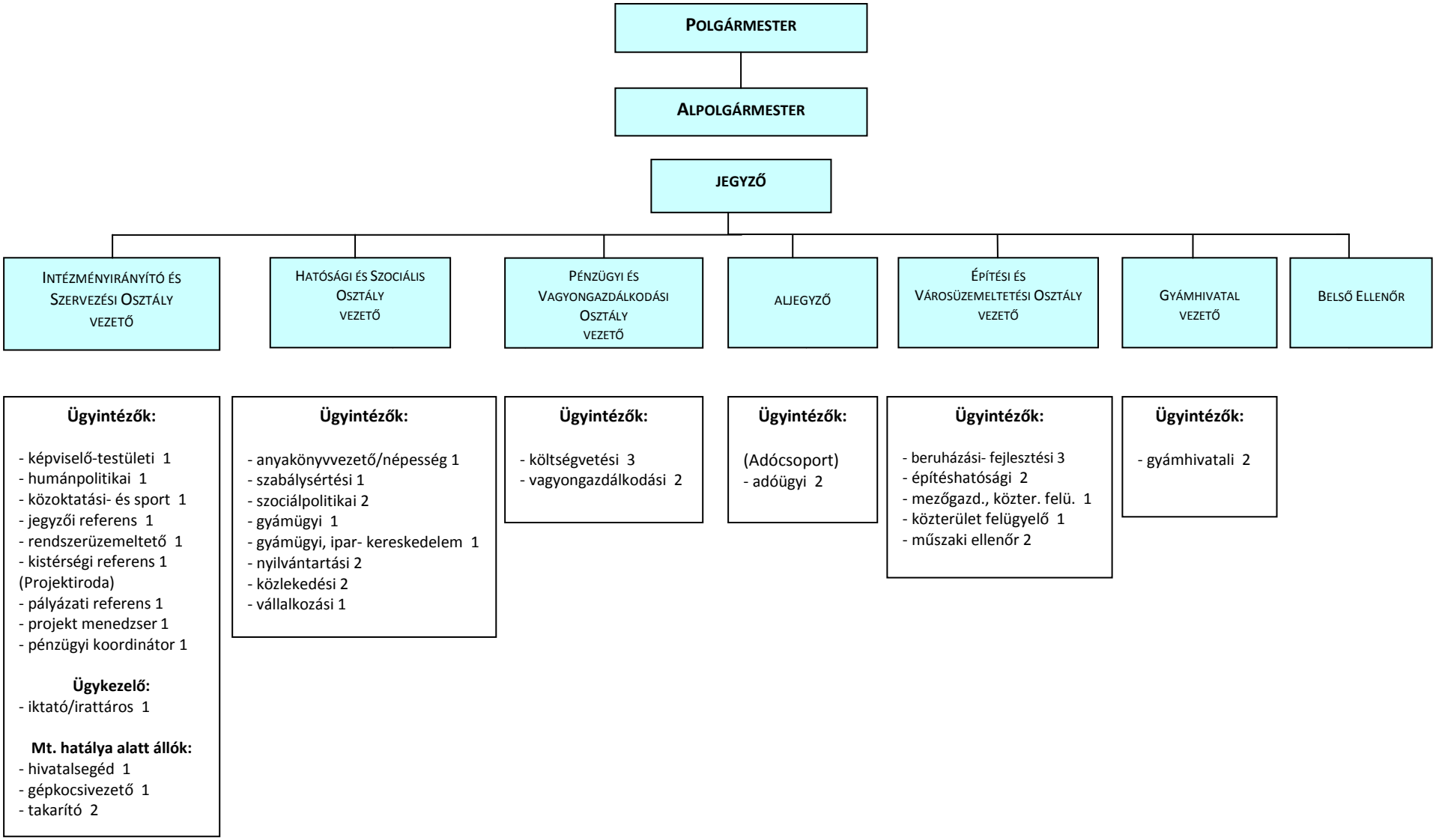

A Polgármesteri Hivatal összlétszáma: 53 fő